

CATALOGO 3D
Revisione 1 del 25/01/2021

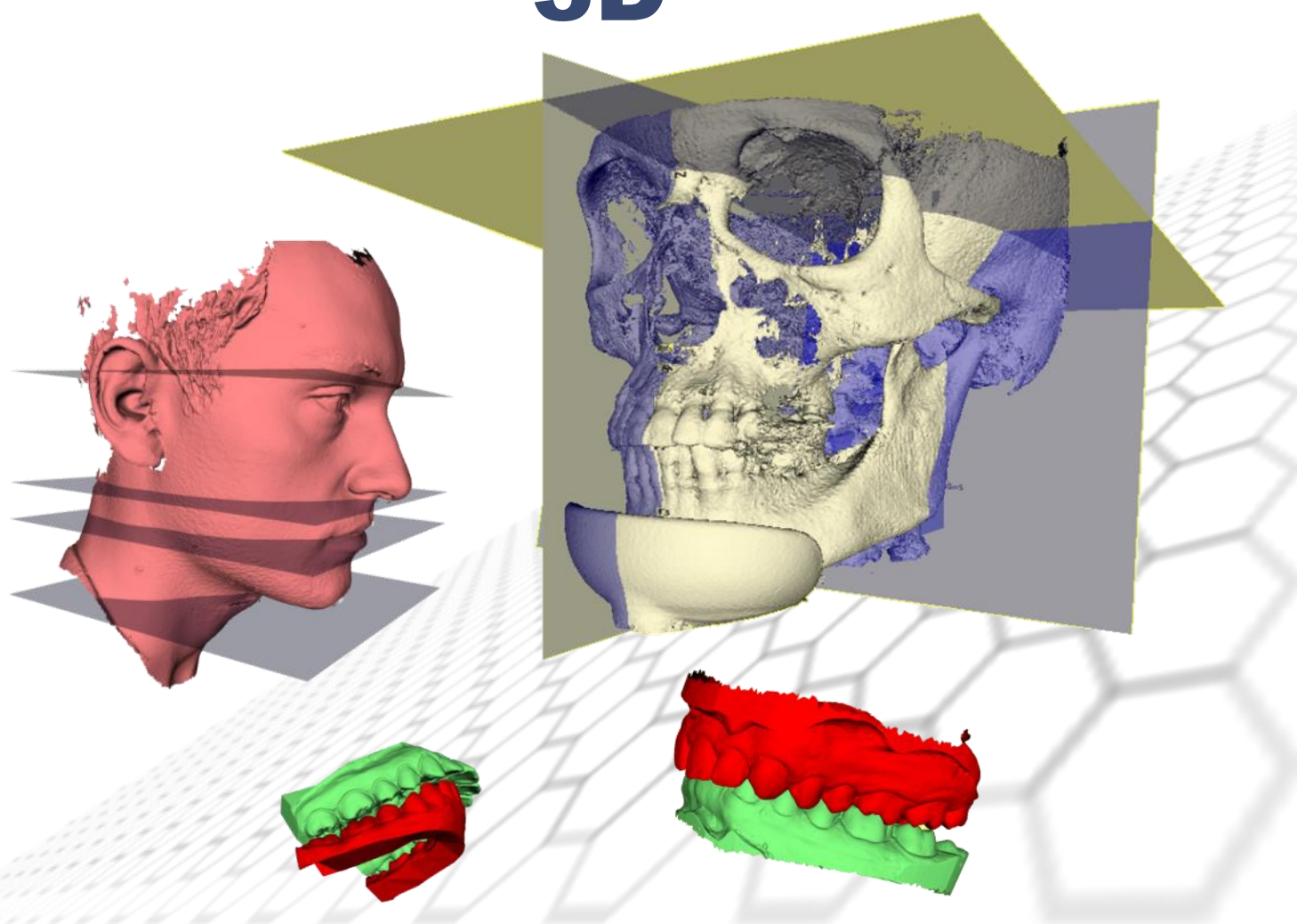

DELTA-DENT 3D



Il nuovo sistema 3D per l'analisi cefalometrica!

Estendi il software Delta-Dent - Tracciati Cefalometrici e
Delta-Dent - Gestionale con le funzioni 3D.



Outside Format
Via Circonvallazione D, 28 - 26025 Pandino (CR)
Tel. 0373.624489 - info@outsideformat.com
www.outsideformat.com



Per sistemi Windows

DELTA DENT 3D

Moduli e Pacchetti

D3DTRC — PACCHETTO DELTA 3D

Include

D3DDCM — Modulo Delta Dicom + Trc	Pag. 01
D3DSEGM — Modulo Delta Segmentazione 3D	Pag. 02
D3DAER — Modulo Delta Vie Aeree 3D	Pag. 02
D3DSTL — Modulo Delta STL + Trc	Pag. 03
D3DSOVR — Modulo Delta Sovrapposizioni STL	Pag. 03

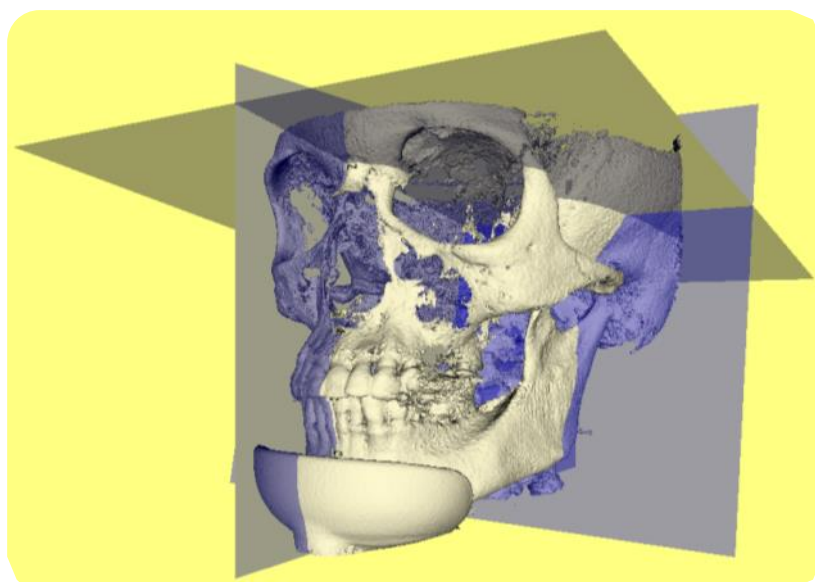

Modulo D3DDCM Dicom

Visualizzatore e Funzione Tracciato

Incluso nel D3DTRC

L'interfaccia grafica consente la navigazione nell'immagine e visualizza l'anteprima del rendering.

La collocazione dei punti cefalometrici può essere effettuata sia nelle viste 2D, sia nella vista 3D.

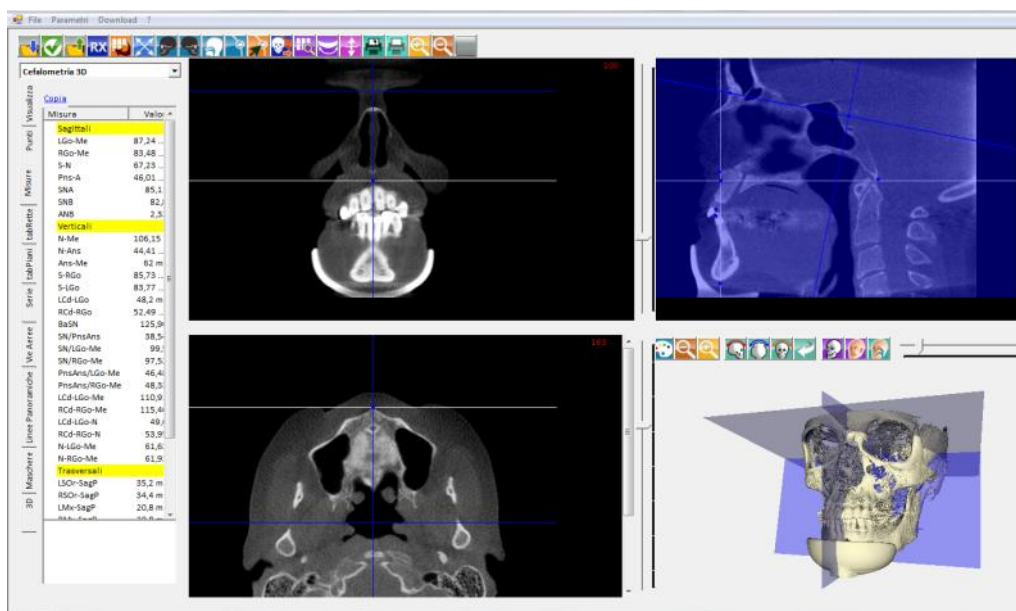

È possibile ricreare le lastre in proiezione Latero Laterale, Postero Anteriore ed Assiale, selezionando solo le sezioni di interesse.

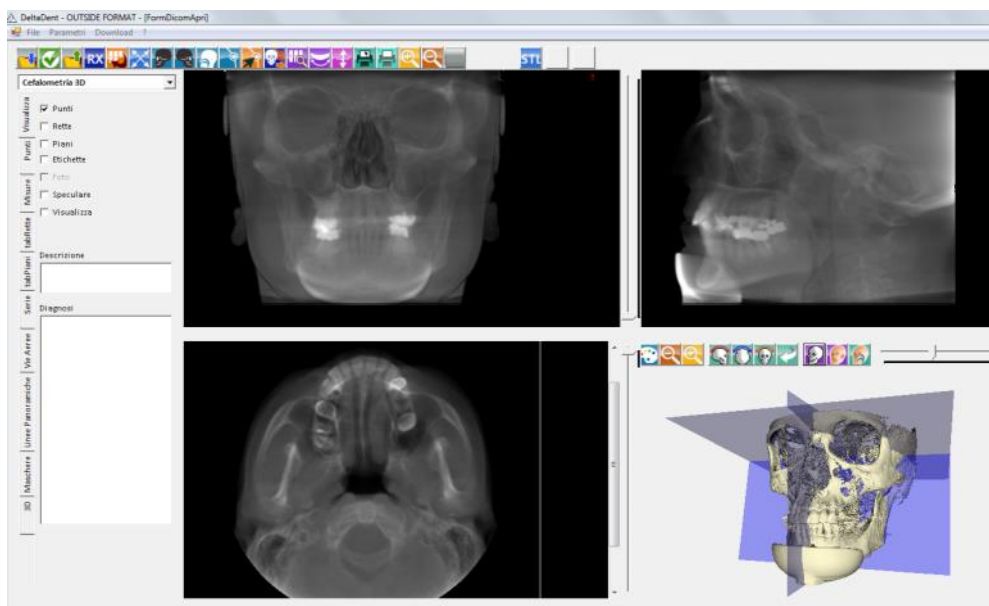

Modulo **D3DSEGM** Segmentazioni

Segmentazione di file DICOM

Incluso nel **D3DTRC**

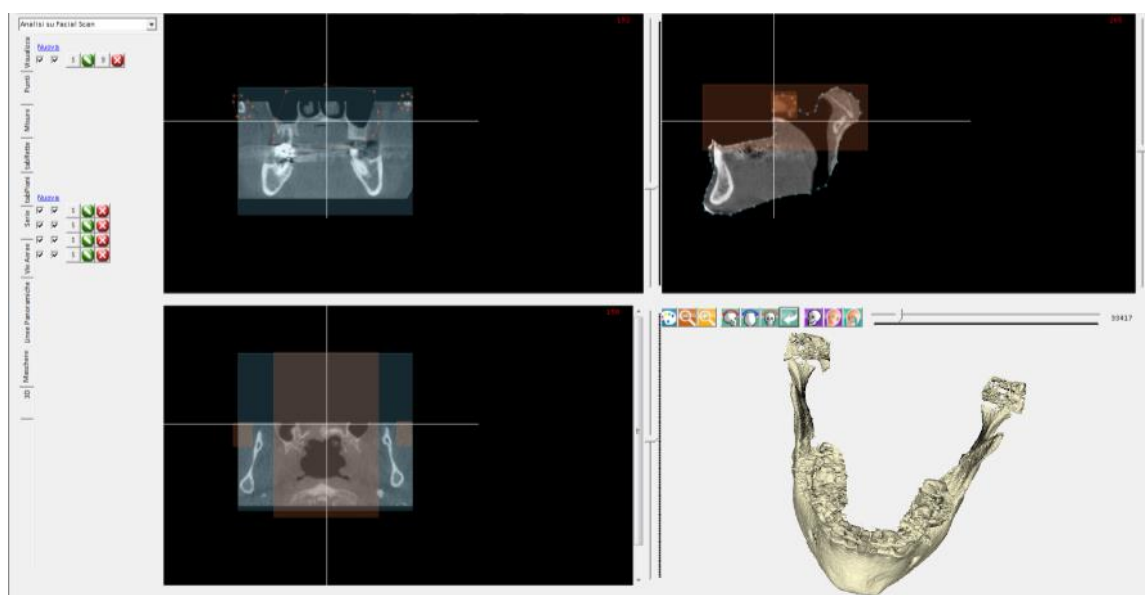

Modulo **D3DAER** Vie Aeree

Calcolo del volume delle vie aeree

Incluso nel **D3DTRC**

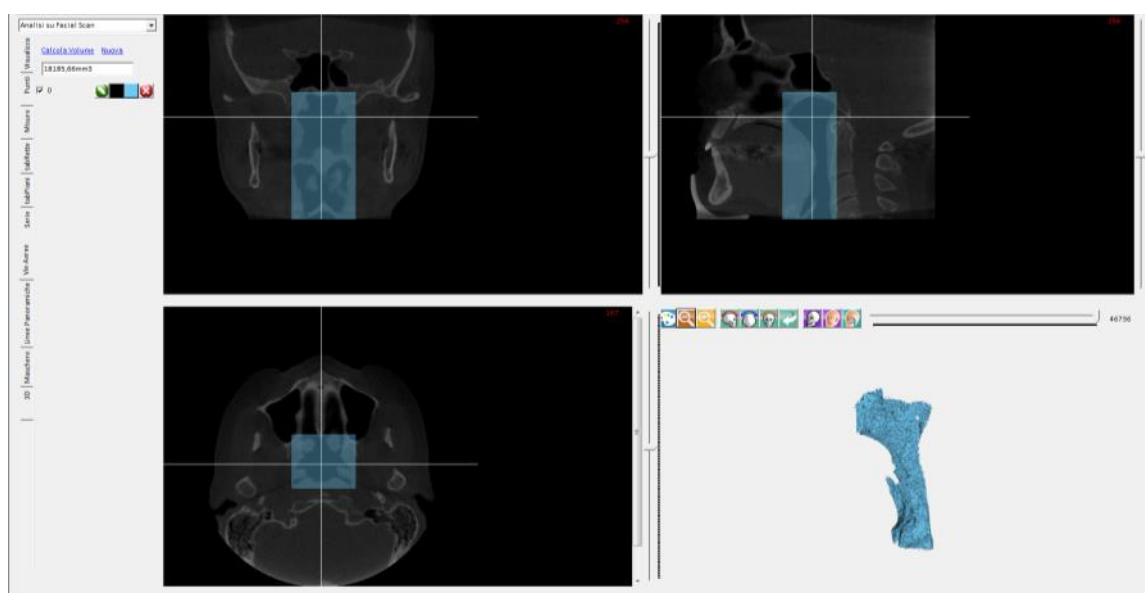

Modulo **D3DSTL STL**

Visualizzatore e Funzione Tracciato

Incluso nel D3DTRC

Un visualizzatore di file STL che permette di collocare i punti e calcolare misure lineari ed angolari.

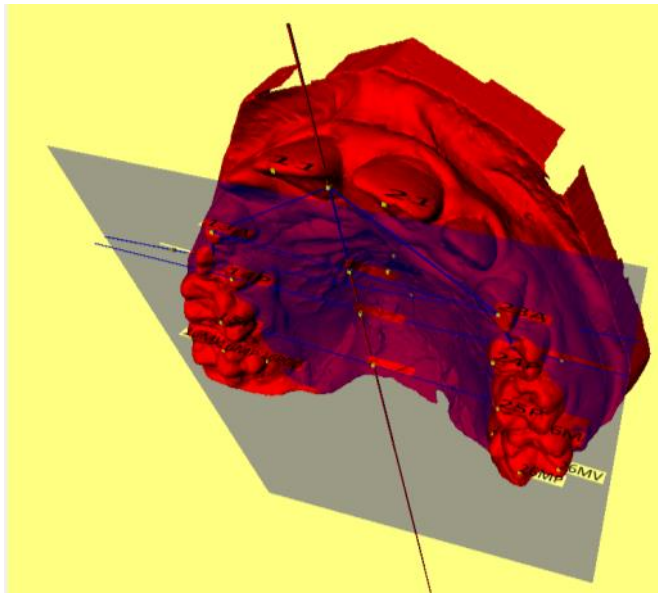

Modulo **D3DSOVR Sovrapposizioni**

Sovrapposizione di file STL

Incluso nel D3DTRC

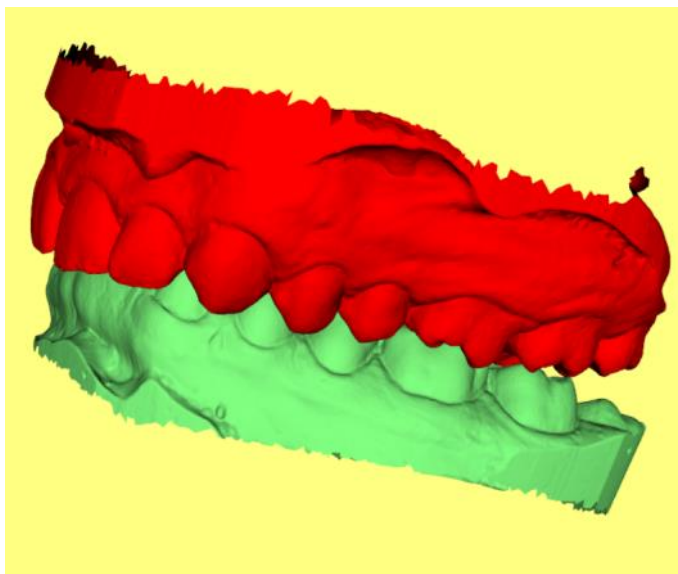

outside
format



Outside Format

Via Circonvallazione D, 28 - 26025 Pandino (CR)

Tel. 0373.624489 - info@outsideformat.com

www.outsideformat.com